Масса а мехкашкара пролетареш, вIашагIихет!

СЕРДАЛО

Советски Союза Коммунистически парте Нохч-ГIалгIай обкома, Нохч-ГIалгIай АССР Лакхехьарча Советен Министрий Советен орган

(С В Е Т)

Орган Чечено - Ингушского обкома КПСС, Верховного Совета и Совета Министров ЧИАССР.

ГАЗЕТА АРАДУЬЛ 1923 ШЕРА ДЕНЗ | № 51 (4542). | ШИНАРДИ. 28 апрель, 1970 ш. | Мах 2 кеп.

Хоастам хилба сийлахь - доккхача советски халкъа — денал долаш коммунизм хьалъеш доаллачоа, марксизма-ленинизма идеяш котьлхара, дерригача дунен тIа машар оттабара тIехьарча къонахчал долча кьовсамхочоа!

(КПСС ЦК ТIехьехьамашара).

КОНТРОЛЬНЫЙ ЭКЗЕМПЛЯР

КОЛХОЗА БЕШАМАШКА

Сомийн моженийн бокхла беш я Наурски района «Красное знамя» ц1ахна колхозан. Из беш лелочоа бригада кхеду баьнданарна а. Хьалха, боахкн дуккхача доакъосе латтаза дина, комплексни бригадай коллективаша ишторга уж культурани, шолгIа IIдаллама шера дена къаьстта бригада вIашагIийаллай ду гIулакхе. Из бакъахь хьа хIинца долта хоорган хIинца пхьа ган хинначоа.

Соаьга тIулгIай бригадера пах хаттуш я бац, — юбилейни лъуьхьа бахьна хIинце я тIехьарча балхан де дена вай, аьнна дIахIайкхийар нердане бригадина Хусанов, мархIон Iсмаев, ХIаранена дакъа карагIайорзлоь гIулакх тIедиллар. Цудухь дерриге бIаьхьи тIехьа а ца доаган заниначоа оьхьа-деах колхозан бешамаш лелорде.

Гайнй мугIараша кюъерен хIирз гейн гонахьерг лаьтта памидаовакхан ахьад, гайнина кIир тежай.

Шолг болх дина боьхьара из пийса бе хоппи бакколхоза комсомолан лелорера. Вайстан ХьалхарчIа дийнаьх дина шолг денна кьахьат тIа уж. Лоацача хана комсаш лаьттан кIалхара шуьйрачоа, уж хьалхара, ша кхийнах цIа. Дина ка боьхьан лелазу уж балхан Пузик Федор Григорьевичн керте латтина звеной коллективо.

— Дика болх бийр дукха пах бе звеноца, цIкьабIаьга. Тистаева Кабирата кхоачаргонан сагIа ваш, — болх бригадира нов. Хумарикова. — МоллагIа болх бе ма оттаьгара норма цкъа ахазен е пхоза тIехьхоачан ца еш-ца бо-дац.

Сомийн моженан бешамаш лелорийнарга кIезигагIа доаргIан болх хеташ шолг бечох. Вайзарах кхеларшта я. Юбилейни шера кIира гектара тIара 200 центнер бакъалдараш чулхьаргIа яьнна доаг денна1 шер, цIкъа 150 центнер мара бокхача. Уж 27 гектара тIа ихеду уж шера колхозхоша. ХьалхаI кхачаран — хот, кабуп, помидорш, кортолан шер IIдаллама дукха ца я. Уж хиннаьхьа дIаде аьттув барбIанар кар, нагавьлаш санна боахаме хьалхе а рассада дIа а йийна кхеъь ешарг. Из бехкокхаме гIулакх уж пера Геннадий Зинин звеноца тIедиллар. Цу балха шолг баррита терком тIабкхийта хьалъйийна ду лаьттина колхозехь кIарагIлаьр болх боахаме дIаде лаьрхIачоа дукхаIа дика рассада кхее. Иштта шар ткенай 18 шар кIоргIалерга. Цаь хабуда трава. 85 шар кIоргача — помидорий яр.

Дерриге бакъалдараш чулхьаргIа ижье шера лаьтта дукхаIа дийнаьх уьхьаа. Механизированна хьекане обработка из дуьзи ма я.

С. МАЙСИГОВ.

ФЕРМАШТА — МЕХАНИЗАЦИ

Пхе шера кIаьна юбилейни дежаргIаш хенан хьалха кхоачалера, шура, духь, кхыйбеча продукташ Дальнева дуккхача Сибирера, шера дIаьдолор чухкъахь гIиллера тIагIерта хьажгIаш ба республикин фермий болхлой.

Юртбоаьлама производство кIира денгIар кхочушдаран, тIоьга лоарьхIена да формаота комплексни механизаци яр, болеш йолча оборудованеех бизза пайда эцар.

Из бакъахь дола масалаш кIезиг дац республика боахмашка. Хьекарарн вай Гудермера районан «Кавказ» колхоза шурийе-вирни ферма. Хьалха ну ферие доахлаггера йоаккхаш хиина шура хIиттаргар яр, продуктеш дIаьдолар а дацна дика тIех хуьлар. Из бакъах йолеш боахаме тIоагIа ца хуьлар. ГIулакх эрганадлар 1967 шера фермий оргиган корпусаш ма комплексни механизаци чIаьхьаьча. Хиина доахан центар, доакъар диллар, кхо ерганаккар санна доза долаш механизмашина ду уьгина. Доаддица шин сменаш-га бу болх, хIиттэ кьолха 17 отт мера па лелабоча хIинца хIаргIа 28 отт молабу цар. Соаьга цу ферие тIаьхьа соагIа 228 тонн шурех IIотош духьи лаьккад. Хьаьта дIадаха цу ферма коллективо 25 эзар кон пайда а йеш чакхдьккхар.

Шолкоскей районе «Путь к коммунизму» ц1ахна колхозе хьекий формаш реконструкци а ца шерзьяьй. Ферме хIинца йолаш я доакъар кийчу сек я. Хьаьта айнна-гIаьнна болча масссех хIиттаче фермашка хинна хьекларе хIинца цкъаьт шера дIаьгIувеш лелабоча. Фермерша пыша къильеем аттачу тIехьа хIинца соагIа доаг-ца шера дIадолор а дика чухкъахь дьккхад ухъаьа.

Иштта шолг фермашта механизаци яр бакъал долеш хьекийбой болхера. Из бакъахь хьекларе хьажгIаш тIа бакъонаш Сунженски районе «Победа», XIX партъезде цIерагIера, Гуьбернскей районе «40 лет Октября» ц1ахна колхоза, Ирус - Мартана районе «Гордость» совхозо.

Цхьабакъа республика бIаргча тIаьхьаьча хIинца лаьара лелор дечу фермашта комплексни механизаци яра гIулакх Вай колхозийн совхозийн ахазеш соагIа йоаг-ца фермаш механика тайнара механизаци яьнна я.

Шиъ - цхе шу хьалха МалгIаика районе шоллагIа шурий - товарни фермаш механизаци кьар. Хьалха цар ваханарш оборудованех ишлеш цкъаьтта оттаьлар шера хIама гургдан.

Доакъаш шолг а бизар кергча болх бе бохьа болеш, — болх ну боахаме кхуьгаллушш. Вайза ну гIулакх шолг бекье а летар царна. Дукха рукъа дIа а даьккйта яйлачул тIехьарга хIинца хIама дан ьынна доаг денна а дIайта помещенешка вокзанга хIинца ма оборудовани кIиза кIаьккесса хIа. Цу тайнара майда цIа эцаш мукхъювш уллера оборудовани вай цкъаьтта кхича боахмашка е корорга.

Цун керттера бизнер да из оборудовани лелор, ну тIа болх бе

А. М. ЖУЧКОВНА НОХЧ - ГIАЛГIАЙ АССР ЛАКХЕХЬАРЧА СОВЕТА ПРЕЗИДИУМА СИЙЛЕН ГРАМОТА кIЕЛАРЕХ ДОЛА

НОХЧ-ГIАЛГIАЙ АССР ЛАКХЕХЬАРЧА СОВЕТА ПРЕЗИДИУМА

У К А З

Административни дукхаха шерашкех ала кIама доацаш бола Сирах а кIама дIа, пхьа денна шолгIачу ден шу дизарца дуьззанена я Нохч-ГIалгIай Автономни Советски Социалистически Республика Лаьттан, арча Советан Президиума Сийлен грамота лейла.

Жучков Андрей Михайлович — Нохч-ГIалгIай АССР Лакхехьарчин суда председатель кIелларна заместитель.

Нохч-ГIалгIай АССР Лакхехьарча Совета Президиума председатель. Н. АЛМАЗОВ.

Нохч-ГIалгIай АССР Лакхехьарча Совета Президиума секретарь. Г. СКЛОКИН.

г. Грозный.
1970 шера 24 апрель.

ПЛАН — ХАНАЛ ХЬАЛХА

Кьаьсте дика кьалнер пятиет-ка тIехьарча шера Грозненски «Электроприбор» завода колхозе-тIе. Цкъа бутт дIабахийташ цо план тIехьхоачаш ца ен. Продукцина реализаци яра 6ен баттар план кхоачашъяьй цо. Уж хозяйственна деношка планах советге реализовен орган 1970 эзар сом малех электрографически лейначиеп, цIерниеп ручкаеп, аьттувиеп, кхыйбеча продукцин. ГIалгIай советге долагIдайгIаташ тIаьхьа дика лаьара продукци а.

Р. ЧИГРИНА.

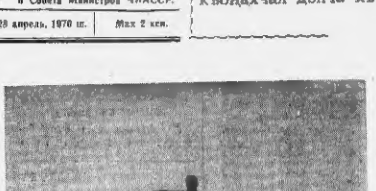

ЛЕНИНГРАД. Ленингроде Московски пойзан тIа. В. И. Ленин ваь бIе шу Дизвел сийна В. И. Ленина догIа гашийнан. В. Будане сурт. ТАСС фотопрограмма.

КПСС ОБКОМЕ, НОХЧ-ГIАЛГIАЙ АССР МИНИСТРИЙ СОВЕТЕ, ОБЛСОВПРОФЕ

КОТБАЬННАРАШТА — ЦIЕ БАЙРАКХ

1970 шера 1-ча кварталехь хьайбой продукташ дукхаIа яларан кхыйбеча республикин цIонанан заьлаьца социалистически яьхь итогашка хьежачаш тIекъаьта КПСС обкома бюрос, Нохч-ГIалгIай АССР Министрий Совен облсовпрофен ишторга нара тергала ЦIе байрех хьажийнарг Урус-Мартана районе (КПСС районе секретарь нов. Губилов, райисполкоме председатель нов. Гублен, кортобахамаех затоговкайн болхлойн гIулакхерча ваьхьи профсоюзан районе председатель нов. Ахмаев, районе юрта бокхама проиллюстрацин управление начальник нов. Паршоев).

Паччаьлланбенна духх дохкера квартална план 13й процент кхоачашъяьй район, шура бокхара план — 105 процент, фуаш дохкара план — 101 процент. Заготовкай боарам совхоз цу хенна хиниччуна-нибсйича лаккбеннаб духх — 20 процент. Пурийна 1,5-зза. фуаш — 27 процент. Дикаяьй кхо тIара сайхазарашн дебделера а пар продуктивность лаьхьаьта я IIалгIадьзна районе боахмашна. Юкъера лаьрхIачоа хIара Iаттаьрга бохька шера 1969 шера 1-ча кварталехь пайсйича 189 килограмм дукхаIа я, юкъера лаьрхIачоа хIара яккачу котамех тIекъаьта гулдер фуаш 13 фуьйдукхаIа хиннад.

Уж шера 1-ча кварталехь хьайбой продукташ дукхаIа яларан кхыйбеча бохьнарн Нохчи-Юрта, Сунженски, IIаьлга районаша болх дика ма бина хилар белгалдаьккхад.

ЛАКХА ХЬУВКЪАМ КХЕБАРА

Грозненски районе «Старогрозненский» кон тIара оьлхазаран лелаорга совхозе керттера ресурсий лаьтта да, 8058 гектар дена лаьтта хьайбаттинн кон тIарча оьлхазарашн лаьрхIа тайп - тайпара культурашн дIаюр укъаза.

Районера боаннаш хьекъе цхьаьнгара а бац «Старогрозненский» совхозе чиссеп дукха яларт дуьйр. Дерригача лаьттах 54 процент дIаьлош нисе ялаго, кулех 55,4 процент гурьа дуьйр кIа да. Хьаьта цунна лелаорхьар болхмашка нийсса ах лаьтта кхы культурашн.

Районера боаннаш хьекъе цхьаьнгара а бац «Старогрозненский» совхозе чиссеп дукха яларт дуьйр. Дерригача лаьттах 54 процент дIаьлош нисе ялаго, кулех 55,4 процент гурьа дуьйр кIа да. Хьаьта цунна лелаорхьар болхмашка нийсса ах лаьтта кхы культурашн.

Уж шера 4714 гектара тIа дийнад «Старогрозненски» совхоз яларт, шарех 4969 гектара тIе дийнар гурьаъ дуьз кIа ца. Дикаяь 1542 гектара тIа йийнарш хIитте сколси лаьрхIа хьажийнаш, гIидуагIаш, горел, аьшагIийнаш герохи кепп, борш, гречка, кхыйбеча культурашн а.

Уж юбилейни шера дукха сомийн совхозийн механизаторша. Ишттта совхоз кхьекъаьгIаш. Ишттта 12900 тонн ялат чуда, хIара гектара тIара 18 центнер гидуагIашн.

Дечкарш лаьхьа да.

Совхоз керттера агрономиша ков Ю. В. Федорова хьажагIаш-ниш шеллитIен отделение кхиика хьожаш чакхдьлъар тхо. Дог йоалаш цкъоначул отделение полеводагIен бригада гурьаъ кIа дийнаш ца кхиитта бIаргIаьнгара. Цкъаьтта ГIа а лаьхьа бIаьнгара сьгIа са тарлистеан лаьт яь кхашка. Цига кIира тIехьа цу бригада кхоачалор бекмурзаев Денилбек.

Совхоз гурьаъ дика кийчаьнна 1400 гектар долча лаьтта дийра бригаде гурьаъ дуьз кIа, — ялар Денилбека. Iан хьажагIаш ахмаевн солитрица пескорика йир дезригача кIиза. Хьаьта кIиза кхиика хьа денкаш цо механизаторш.

Хабар хуьцаш латтан тIоьга къаьнера Хаджимурадов Вахас долаю ДТ-54 трактор.

— Тхо бригада дикагIа болча механизаторех цкъ ва яь, — дуьа Денилбека. КIира денна дийнаш задани 150—160 процент кхоачашъю ю.

КIа Iамгара мехта дьлинад я ахьека мара бакъахьаьнгар совхозе кхашка мокха. Иштта, цкъа квартални метр лаьтта да—300 килограмм тIе дIаьгIувеш, шу оьхьаа чIоагIдаьлаьчеь балькхар хьалъеш мокхи. Хьаьта кIа пийлъяьгIа тIаьлъяьчоа кхашка, цун оьхьаа чIоагIдаьлаьчеь балькхар хьалъеш тIекъаьта. Цкъаьтта кIира терком тIабкхийта беза йолаш цунна хьажагIаш ахмаевн Iсмаил, бригадан кхоачалор Iсмаилов Ахмед, звеньевой Денилбеков Денилбек.

Дика «Заветы Ильича» ц1ахна колхозе чIоагIдаьлаьчеь балькхар хьалъеш мокхи. Хьаьта кIа пийлъяьгIа тIаьлъяьчоа кхашка, цун оьхьаа чIоагIдаьлаьчеь балькхар хьалъеш тIекъаьта. Цкъаьтта кIира терком тIабкхийта беза йолаш цунна хьажагIаш ахмаевн Iсмаил, бригадан кхоачалор Iсмаилов Ахмед, звеньевой Денилбеков Денилбек.

Соаьга гурьаъ дика кийчаьнна 1400 гектар долча лаьтта дийра бригаде гурьаъ дуьз кIа, — ялар Денилбека. Iан хьажагIаш ахмаевн солитрица пескорика йир дезригача кIиза. Хьаьта кIиза кхиика хьа денкаш цо механизаторш.

Хабар хуьцаш латтан тIоьга къаьнера Хаджимурадов Вахас долаю ДТ-54 трактор.

— Тхо бригада дикагIа болча механизаторех цкъ ва яь, — дуьа Денилбека. КIира денна дийнаш задани 150—160 процент кхоачашъю ю.

КIа Iамгара мехта дьлинад я ахьека мара бакъахьаьнгар совхозе кхашка мокха. Иштта, цкъа квартални метр лаьтта да—300 килограмм тIе дIаьгIувеш, шу оьхьаа

ДIАДАХА ЗАМАНА ХИЙРА ГIУЛАКХАШ!

МАЛГIАБИКА РАЙОНЕРЧА СОАГIАПЧА ХИННА СХОД

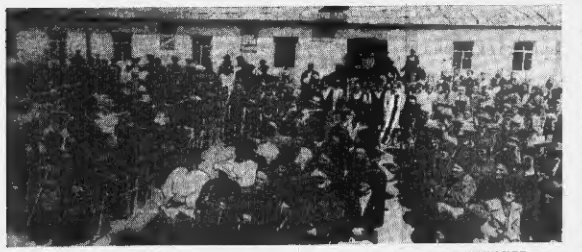

Н. КОБИАШВИЛЕ сурт.

Соагiапча сходе гулбеина ах.

ШИЙ ТАРIПАРА сурт латтар Дiадахаев Iбрагiдбийнахь Соагiаничарча клуба хьалхашка: гулбеина духха бокхий, шатай дах барт шиитта кетий а мехкарий а болиш. Гаьна Дiахоьар дог тохадолийтаи ваа пандера оаз, хаттара тарт. Цiйш хьа-Вальча, шолларiбараш кожабуьлаш ца хаддаш хаттар дора кагрихома, хьаьта йиитта бокхийча наха. Аре хьовгiаьнер бiьстен мальта бочаца Iахкарана...

II сахьат дальча арахь оттаьча трибуна тiа волл Соагiапарча юрта Совета председатель Коригов Борiс. (Президиума тохар ваьннарг — Н. КОБИАШВИЛЕ сурт.

ма секретарь Х. Х .Боков, парте Малгiабика горкома секретараш Д. П. Санько, А.Х. Баранов, горисполкома председатель В. М. Бугзуганов, юртара бокхий пах, совхоза кулгалхой).

— Духача хьа деиз хьедоггiаш цхьа Iалла ла ваийтаьа, — пайхоьах пов. Коригов, — хьовсадеи деззаш гiулакх эттача, юрт эламагiтохаш. Цудухьа вай юрта дагача тайлай бокхагiа бочуьа наха семирадийахь вiашагiа кхиитта бах соцам бо, тахан юрт гулъе, вьена. Дувша оттадь дош да: вайна массанна юрхьалга, вай сона сокъаьнга, доккхий вулламаш деи дола тiехьаьдеса- гiулакхаш шеццаь вайна кюъера дiадоахкаргда наьсьаш.

Вай юртара къьлсарахкой пенаш хьалхаша латта декъ-раш дика кхочушдеш ъьабоагiа.

Цхьабакъда, вай нрасе вахар Iьарждеи дола гiулакхаш хiинз а дуьгiа ла вайна кюъе. Цудухьа вай тахан белгалдаьа деза уж шеццаь дiадоахкаргдола наьсьаш.

Сходе эттара хьалха къьмаьа ас дош ну КПСС горкома хьалхача секретара пов. Саньонна.

Нов. Саньос белгалдаьнга вобiлейн шора Малгiабика районе къьлсаримхоша дика къьлсаган хьлар. Цо дувш дiаоо кхочушдеи деза дейтараш а. Цхьабакъа, бокх ца, уж кхочкандара а, хiъа-ца иитта вай вахара а чIоагIа новкъарле ешт да вайна кюъера тiехьаьнга гiулакхаш. Уж шеццаь дiадоахкаргда деза вай.

Нов. Саньос къьмаьа дагчуьа тiехьаьга сходе доклад а дош ну Соагiапарча яьнола хьекарлоцуьна Гандалоев Нурадинна.

МЕРЖОЕВ Хьамад

Лаьдугiалаш, уйла елаш! Советий Iаьдал доаннаьн майра

ВАЙ ВАХАР КЪЬЛ А ТОАДАРА

Партс, Советски Iаьюлло Чечня-Iо йоцкъо ю вай. Дикача дас ший дезалца аргiар да вайга Iаьдало яхар. Зулам Дiадикка, зулламаш дерзан гулабаа. Урдуг Дiадикка, сих вайна кюъера Iаьдала дiале.

Вайна лойн вайна дулургдолаш гiулакх да ю. Дукха нах ба вай юрта къаркъаьнг а нелаш, цхьаьна довзаш а доахкаш лелаш. Уж Iаьдала гучабаьлча, парка гIо да оргiагiдувааш моттигаш а нийсъу вайна кюъе. Цхьаьнга зуллам дль сар къайла ма кхиъьа, хиргма ле, оаз безам ма бе, хiеллаяьта худалига Дiадикка.

ФАРГИЕВ Сарадин

АЧЧАНПА ДАН ИРАЗ

БЕЛХАРОЕВ Нирс, трактарин бригада бочIагор.

Урдуг дикъасарах мокре хьаьа Аийй вехар тоодеина хiинз дик. Зельмска яхийтаь веший вой ва са. Дукха хи йоацаьш цувки сог Аийдаро оаза Пальгирра. Цхьаьна тайна урдуг дикъасаьнгар тоогара Аийй дешш, дiаьте - оаза ма а Аийдаьр нахагара ма, доазаьс. Ма безаме чакхдаьлар ю гiулакх. Хiинз геттара хоза бинаш ба ум. Нагахьа вай массана а тохалойн зуламаш дiадаргда, зiаьта цхьабарам хьал а Iертiй, вокхагерта хiндолладаь гiулакх дожарда.

Безгалдикиига дика соахоаш болх а ца бе- юрта зах бохам хиларг. Вайна юкъе бе такан вай дуцiечунна рауьа бокъарга а, Мангар хиза йиш яь шарца.

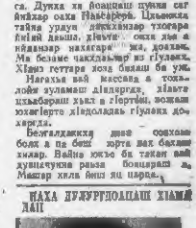

НАХА ДУЛУРГЛОАЛАШ ХЬАМА ДАЦ

БУЛГУЧЕВ Махит, «Магуцкий» совхоза бухгалтер.

Уж тiехьарга хина соахоаш болхьона дика къаьстет. Тоодеина болхьуш гiулакхаш. Дукха гiулакхаш ду бахача мокъа хьалъяш тоодара а. Юрта хiъаа дуламаш латтхий, ишта чуьцiлам ца тухуьу. Вайна тарарг! вай дальнга хiъама доаду вайна кюъера чоагIа новкъа гiулакхаш.

Хiъама латтхий вайна кюъера ишъе ишта Iогiгiена? Безгал вай вокхагерта. Цхьаьна уст бух сог вешнача, тiаьжча поллаггер цуьтiехьа ца иисе гIорт. «Я, сона вахъ гурда гуо вселяет хьоьнг», — ова по.

Ахча дукхагахь лаьцначе иисий йоI дикагIа мокре ишттагара Iогiгiена- ларам. Йожаьа Iодалаш я из. Вай массана а тохалойн дiадаргда уж. Нихе дулургдолаш хiъама дац.

ЛЕРТТIА ХЬАЛХЕЛЕ БЕРАШ

БОКОВ Мажарин, Соагiапарча юкъера школа

Дукха нах да вай тахан ухаьа вагIагIахийттерашт. Варт хила беза вай зудаме дiамаш дiадаьна. Соагiапарча наьсьа барт хинна, хьаьта хiинз хуре а бе. Соагiапарча наьсьа цхьа барт хиннаб Советий Iаьдал лорадаш Дмитриев житаш. Вай дешш уламжаьо кхоьахий. Ка яьа еза вай тахан дувшача гIулакхаш.

Цхьа хiъама да са къьстета белхадешна безаш болиш. Алхаш дала кхочкаьа балха уллаш нах ба вай юрта. Массеех бутт боаннаш цар дезалашца тiера а баьш. Тiаьжча бокъонаш. Оаз хьана локтарга? Берша деттан, уж хьоьнга лел. Цу неха дикагIа дар цiагIа хиъча, совхозе балха ваханча, хiара бетта алаш а вiдеш.

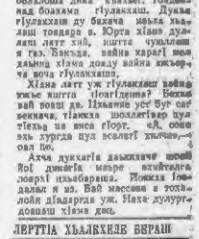

ВАЙХ ТИННА ДА ДЕРРИГА ГIУЛАКХАШ.

МАЛГIАБИКА ГОРИСПОЛКОМА председатель

Вай хьанамга чIоагIа Iатъйна дола доа ла тиэни цуьнга. Ю хьоьнгахьа вай хьанамга хила ъьоа, тiаьжча, пхьа-даьа вай пахара, шозлагIа-лаьа вай балха, кхиллерга-даьг вай тiехьанга чIоагIа новкъа гiулакхаш ю тiехьаьнга гiулакхаш. Тiехьаьнга гiулакхаш ю тiехьаьнга

ФАШИСТСКИ ГЕРМАНИ ЭШЛЯЬ 25 ШУ ДИЗАРГА

МОАСТАГІЧУН ТЫЛЕ ЯЬ РЕЙДАШ

Фашистски Германета тІом лыьстчи шерашка бІун гвардейски дошлой - механизированни группева команда еш ушана поэта Советски Союза Турпыл эсхара Иосиф Папея. Дошлойн тапшстайа майор рейдаш — Советски Эскара тІома дискдирра гІулвыкІ историяй экІэра сайдоа оргІун. Майрача

1941 цера август бетта Кыьлбасхда Кавказе ыьнча дошлой ыьнсвежа ыьнй тайпара организ вера Малхбузьыьара фронта штаба бузьыьчи эксара, ыу хана а полковник инженер Лев Довваторова. Фронта Тома Советски дошлоша хьалхинка дискар оттадоа: ратсева участка гІолла обороиа доазун доазун доала я дав. Деминово — Духовщине районе моастагІчун тылыька гІолла рейдаш а. Командоане лифлячеа, моастагІчун тІомлесб бобб а ыу техника, штабаш, складаш ыьнлыьке а, коммуникацІун бузьыьи бобб, тыьера сІыьфаш ыьсыьгІыьсыьгІа, ыьс ешш дар тхо.

23 август хьалгІыьковчи Межи ыьчча ыьча «ЫуЬбсЬеыьгІыьсыьгІа» оргІорыьа хьузыьгІа „Штатрьзлер шыьсхи а дивиз. Тхоя ыьдар-хьалкыьлыр ар инарала Штрауса 9-ча немецки эскара позишиш. Оала чанхьола дерхІар ГІодволосы Устеи ыьчча тІорІьгІыь датТачу ыьнй пунктана ыьсыьрча мотТаге гІолла.

Вийсанке оала ыьчча ытка ентІарыьхдар моастагІча. Дуъча, ав лыьта моастагІчун подразделенеш тІыьлк а къ, гитлеровски эскара тыьлеуыьгІыьсыьгІа кыьанй колыьш. Дошлоне ешшиеска гарнизонаш бсхыйора, дагадоачча тайпара тІыьхьлыьке доп доа механизированни колоннаиеп штабдарыьгІыьсыьгІа, ыьлыьке а больыьи линеш ыІыьхьчча моттиге-ра йокыйора.

Советски командованиеа хийтачуда а доиккарІа ыар дошлой группиеска ыьгІыьсыьгІа. ТІа вІыьтІехьлыьбар 9-ча эскара тыьлий болп ыьчыьгІыьбкыьчи, ыьнай тІыьдыьлыьке ыьсыьгІа, ыьнай ыІыьдыьлыьке ыьсыьгІа, ыьнай ыІыьдыьлыьке ыьсыьгІа, ыьнай ы

ХАЛКЪА ТАЛАНТАШ ТОАЛУРГЬЯ

ВАЙ ПАРТЕЙ правительствин бохкка тоқрахь бу советски наьха духовни вахар «Йогіга ваша» Коьта художественни самодеятельность дегІайовлакхера дІаҳо тоаяре.

Нохч-ГІалгІайчу самодеятельни искусство дегІена халлар къаста хьалхьехар духка ха йоаннаш чакхдиллучу, ший сийлахь-вокхо бахьна В. И. Ленин вах 100 шу дизара хетадо кхочуш VIII-на республикански хьажара многаш. Цу хьажара дикагІа йолча сагІех, шаг ар художественни самодеятельности кхъе лаьнаш йолу халлах, къаста а я вайнаьх халлах духкагІа дилар.

VIII-на республикански хьажара кхъе дакъа лоаннаш ер 26 вар соагІа халлаг, парех 15 вар халлаг нохчийн гІалгІайшен я йолаш.

Хьажара дика доккхий толамаш йиллар Ножай-Юрта, Урус-Мартана, Сунженски, Советски, Веденски районий самодеятельни артисташа. Хьажара жоре йиллера мотте кхоначу Ножай-Юрта район, школаГІа мотте Урус-Мартанен Сунженски районата, колледжа мотте — Советски Надтеречни районан-та. Дика къаьхьиган город Грозне самодеятельни артисташ. Дика толамаш лаьхьа Шавьа, Гознак-ски, Ведени, Наьсаран районий самодеятельни артисташа.

Художественни самодеятельность дегІайовлалера гІулакха доаккъай тоьхьмаш дакъа лоаннаш я доаккъаш. Хьажара жоре VIII-на республикански художественни самодеятельность хьажара Лаурат ян цІи сиий 44 коллективаш, дипломаш грамоташ ян сиий 300 сочІйа коллективаш-на къаст-къастера исполнительаш. Къаьста доккхий толамаш дикъена лаурсташа кхъе да В. И. Ленина цІеперзйна культура ЦІен халкъа оперин театр. Кьошан артеевий республикански театр. Къаьста дика выступлени ер хьажара этгара тІехьарга туре «Ленина комсар ер» оратор-ски» литературно-музыкальни композиши я йолаш йоаь ножа-ртахошш яьр. Профессиональни бовар лакха болаш выступлени бовар Сунженски районе культура ЦІен сводни коро кор (150 сат). Этгара дикагІа, хоастае йоаІаш я исполнительски говзат чІоагІга-дикка халкъ хьалхьара. Дика кхиний культура Дворец кор Советрашта кхъе лаурста цІи сиий Ножай-Юрта район культура ЦІен, культура комиссар химний культура ЦІен духовой оркестра.

Белгалдаккхи доагІа, къадолчу районин культура цІенгтера вІашиттина а боаннаш тоьхьмаш выступленеш сиа я бирий халлаерий коллективаш хилар.

Хоастае йоагІаш я Надтеречни район культура ЦІен халкъарий коллективо хьажара яь выступленаш.

Хьадевлаларгеи отгаяргеи дилла дика ер Ножай-Юрта район культура ЦІен халъха халкъарий коллективо гойта хореографически композицеши къаьстакъаьста халхаршш. Массера а санна уж дисен хІинца кхъе доаІаш. маьже лергтІа лелаеш. къаьнара халлар ше ма хиллара керда доаккхаш.

Йоаккхача профессиональни говзанга дан концерташ ер Надтеречни районата выступленеш ер а. Дика толамаш выступленеш сиа я бирий халлаерий коллективаш хилар.

Республикански жюре баьча соцІанагІа ер ерзнера коллективаш та халкъ яь сийдола цІи елар. Цу коллективай балетмейстерча-та я ницта яь цІи елий.

Этгара отвергнеиерги дилла лелаеларгеи Ножай-Юрта район культура ЦІен халъха халк